



บันทึกข้อความ

หน่วยงาน กองกลาง งานธุรการ โทร. ๑๐๑๖

ที่ _____ วันที่ _____

เรื่อง สรุปการรับ-ส่งไปรษณีย์ของงานธุรการ กองกลาง ประจำเดือนกรกฎาคม ๒๕๖๕

เรียน อธิการบดี

ตามที่ กองกลาง งานธุรการ ได้รับมอบหมายให้ดำเนินการรับ-ส่งไปรษณีย์ของมหาวิทยาลัยพะเยา จากหน่วยงานภายนอก และภายในมหาวิทยาลัยพะเยา นั้น

กองกลาง งานธุรการ ได้ดำเนินการสรุปการรับ-ส่งไปรษณีย์ กองกลาง ประจำเดือนกรกฎาคม ๒๕๖๕ เรียบร้อยแล้ว จึงขอส่งสรุปการรับ-ส่งไปรษณีย์ดังกล่าวดังนี้

๑. ไปรษณีย์รับ จำนวน ๑,๐๐๓ ฉบับ
๒. ไปรษณีย์ส่ง จำนวน ๙๓๘ ฉบับ

โดยมีค่าใช้จ่ายในการส่งไปรษณีย์ จำนวน ๓๔,๐๐๖ บาท รายละเอียดปรากฏตามเอกสารแนบ

จึงเรียนมาเพื่อโปรดทราบ

(นางณัฐธิดา ชานาน)

ผู้อำนวยการกองกลาง



รายงานค่าใช้จ่ายไปรษณีย์ส่ง

ประจำวันที่ 1/9/2564 ถึง 31/7/2565

ลำดับ	ประเภท	จำนวน/ฉบับ	จำนวน/บาท
1	EMS	7,932	361,367
2	ต่างประเทศ	1	
3	ธรรมดา	35,855	134,770
4	ลงทะเบียน	18,344	399,597
รวม		62,132	895,734



รายงานการรับไปรษณีย์

ประจำวันที่ 1/7/2565 ถึง 31/7/2565 9:58:22

สถานะ นิสิต	ประเภท	จำนวน/ฉบับ
	EMS	46
	พัสดุ	2
	ลงทะเบียน	75
	รวม	<u>123</u>

สถานะ บุคลากร	ประเภท	จำนวน/ฉบับ
	EMS	140
	ต่างประเทศ	1
	ลงทะเบียน	63
	รวม	<u>204</u>

สถานะ ผู้บริหาร	ประเภท	จำนวน/ฉบับ
	EMS	13
	ลงทะเบียน	3
	รวม	<u>16</u>

สถานะ หน่วยงาน	ประเภท	จำนวน/ฉบับ
	EMS	450
	ต่างประเทศ	4
	พัสดุ	2
	ลงทะเบียน	204
	รวม	<u>660</u>

รวมทั้งหมด		<u>1,003</u>
-------------------	--	---------------------



รายงานค่าใช้จ่ายไปรษณีย์ส่ง

ประจำวันที่ 1/9/2564 ถึง 31/7/2565

ลำดับ	ประเภท	จำนวน/ฉบับ	จำนวน/บาท
1	EMS	7,932	361,367
2	ต่างประเทศ	1	
3	ธรรมดา	35,855	134,770
4	ลงทะเบียน	18,344	399,597
รวม		62,132	895,734



รายงานการรับไปรษณีย์

ประจำวันที่ 1/9/2564 ถึง 31/7/2565 10:18:16

สถานะ นิลิต	ประเภท	จำนวน/ฉบับ
	EMS	331
	ต่างประเทศ	16
	พัสดุ	14
	รับรอง	21
	ลงทะเบียน	431
	รวม	813

สถานะ บุคลากร	ประเภท	จำนวน/ฉบับ
	EMS	1,791
	ต่างประเทศ	99
	พัสดุ	23
	รับรอง	85
	ลงทะเบียน	1,043
	รวม	3,041

สถานะ ผู้บริหาร	ประเภท	จำนวน/ฉบับ
	EMS	188
	ต่างประเทศ	2
	ธรรมดา	1
	พัสดุ	4
	รับรอง	2
	ลงทะเบียน	71
	รวม	268

สถานะ หน่วยงาน	ประเภท	จำนวน/ฉบับ
	EMS	7,070
	ต่างประเทศ	61
	ธรรมดา	4
	พัสดุ	61
	รับรอง	59
	ลงทะเบียน	2,786

รวม

10,041

รวมทั้งหมด

14,163

สถิติการส่งไปรษณีย์ประจำเดือนกรกฎาคม 2565

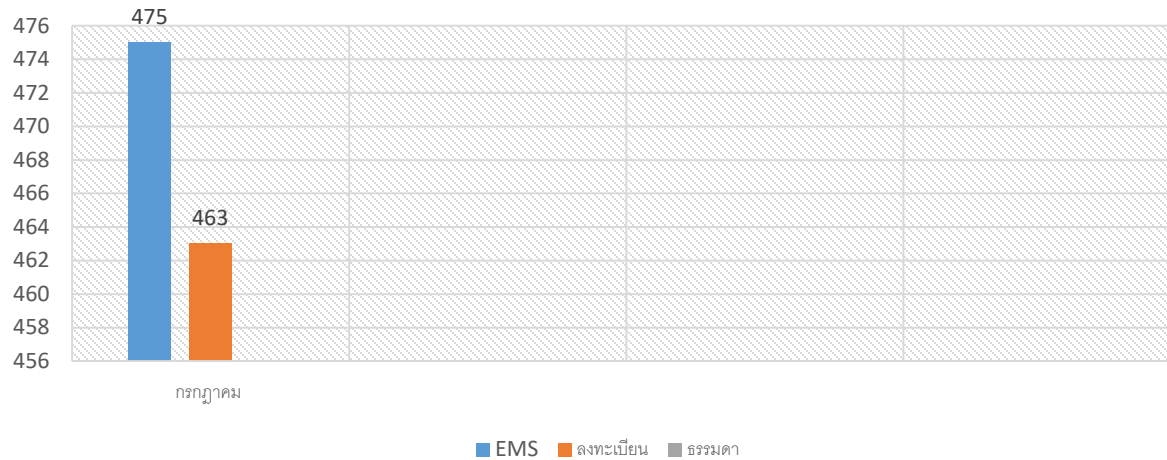

ไปรษณีย์ส่ง แบบออกเป็น 3 ประเภท

1.EMS จำนวน 475 ฉบับ

2.ลงทะเบียน 463ฉบับ

3.ธรรมดา - ฉบับ

รวม 938 ฉบับ

ค่าใช้จ่ายในการส่งไปรษณีย์ประจำเดือนกรกฎาคม 2565

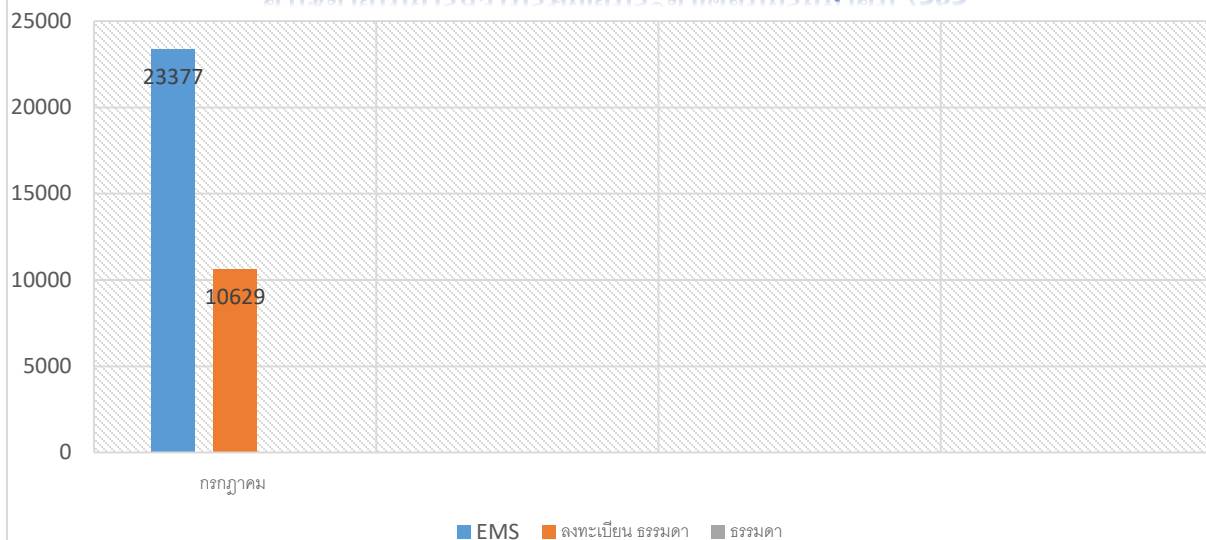

ค่าใช้จ่ายแบ่งออกเป็น 3 ประเภท

1 .EMS ราคา 23,377 บาท

2.ลงทะเบียนราคา 10,629 บาท

3.ธรรมดาราคา - บาท

รวม 34,006 บาท

สถิติการรับไปรษณีย์ประจำเดือนกรกฎาคม 2565

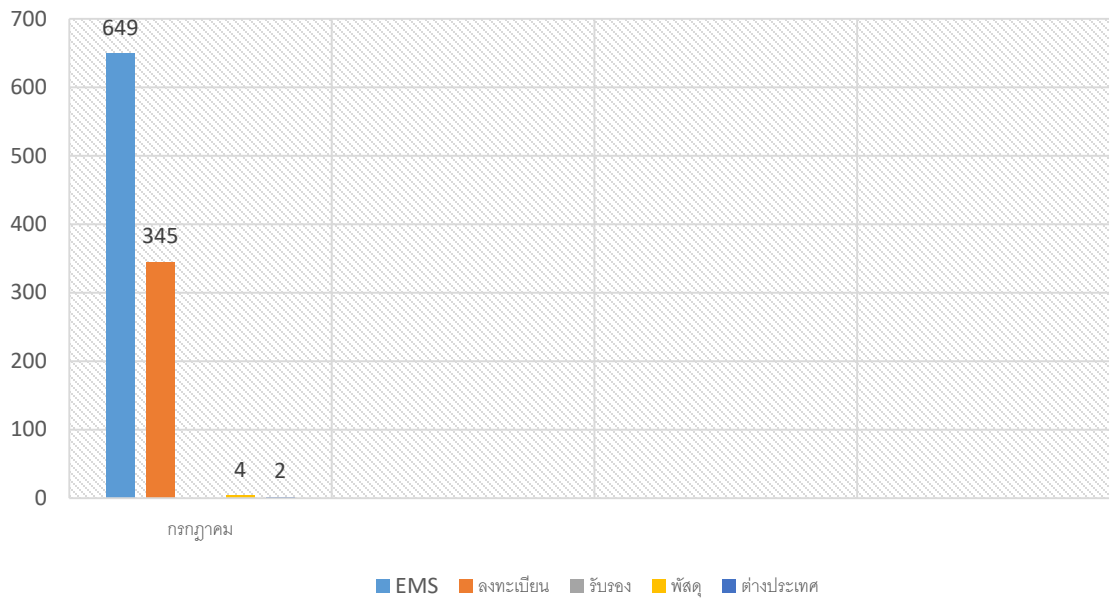

รับแบ่งออกเป็น 5 ประเภท

1.EMS จำนวน 649 ฉบับ

2.ลงทะเบียน จำนวน 345 ฉบับ

3.รับรอง จำนวน - ฉบับ

4.พัสดุ จำนวน 4 ฉบับ

5.ต่างประเทศ จำนวน 5 ฉบับ

รวม 1,003 ฉบับ

สถิติการส่งไปรษณีย์ประจำเดือนกันยายน 2564-กรกฎาคม 2565



ส่งแบบออกเป็น 3 ประเภท

- 1.EMS จำนวน 7,932 ฉบับ
 - 2.ลงทะเบียน 18,344 ฉบับ
 - 3.ธรรมดา 35,855 ฉบับ
- รวม 62,131 ฉบับ

สถิติค่าใช้จ่ายไปรษณีย์ประจำเดือนกันยายน 2564-กรกฎาคม 2565

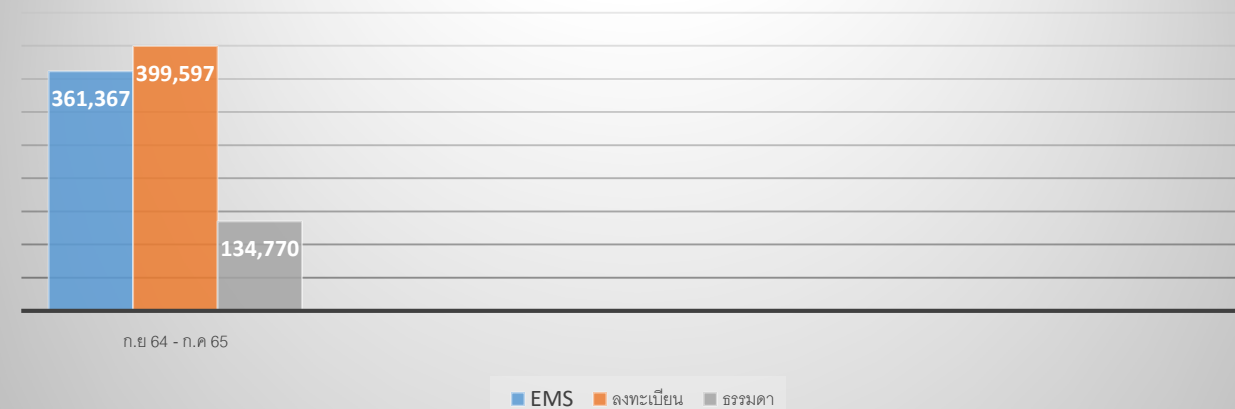

ค่าใช้จ่ายแบ่งออกเป็น 3 ประเภท

- 1 .EMS ราคา 361,367บาท
 - 2.ลงทะเบียนราคา 399,597 บาท
 - 3.ธรรมดารางา 134,770บาท
- รวม 895,734 บาท

สถิติการรับไปรษณีย์ประจำเดือนกันยายน 2564-กรกฎาคม 2565

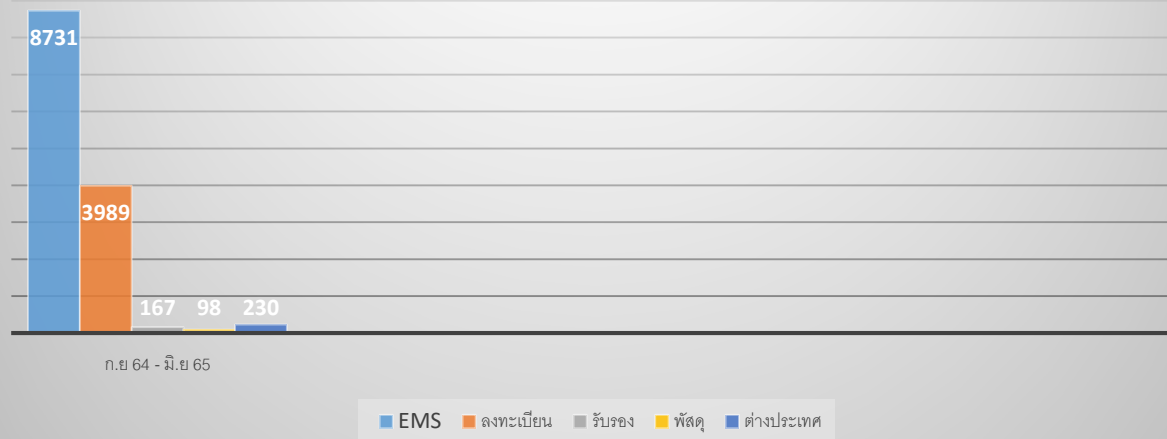

รับแบ่งออกเป็น 5 ประเภท

1.EMS จำนวน 9,380 ฉบับ

2.ลงทะเบียน จำนวน 4,331 ฉบับ

3.รับรอง จำนวน 167 ฉบับ

4.พัสดุ จำนวน 102 ฉบับ

5.ต่างประเทศ จำนวน 178 ฉบับ

รวม 14,163 ฉบับ